

Bat "Fa"

# "LES AMBANS"

## REZ DE CHAUSSEE

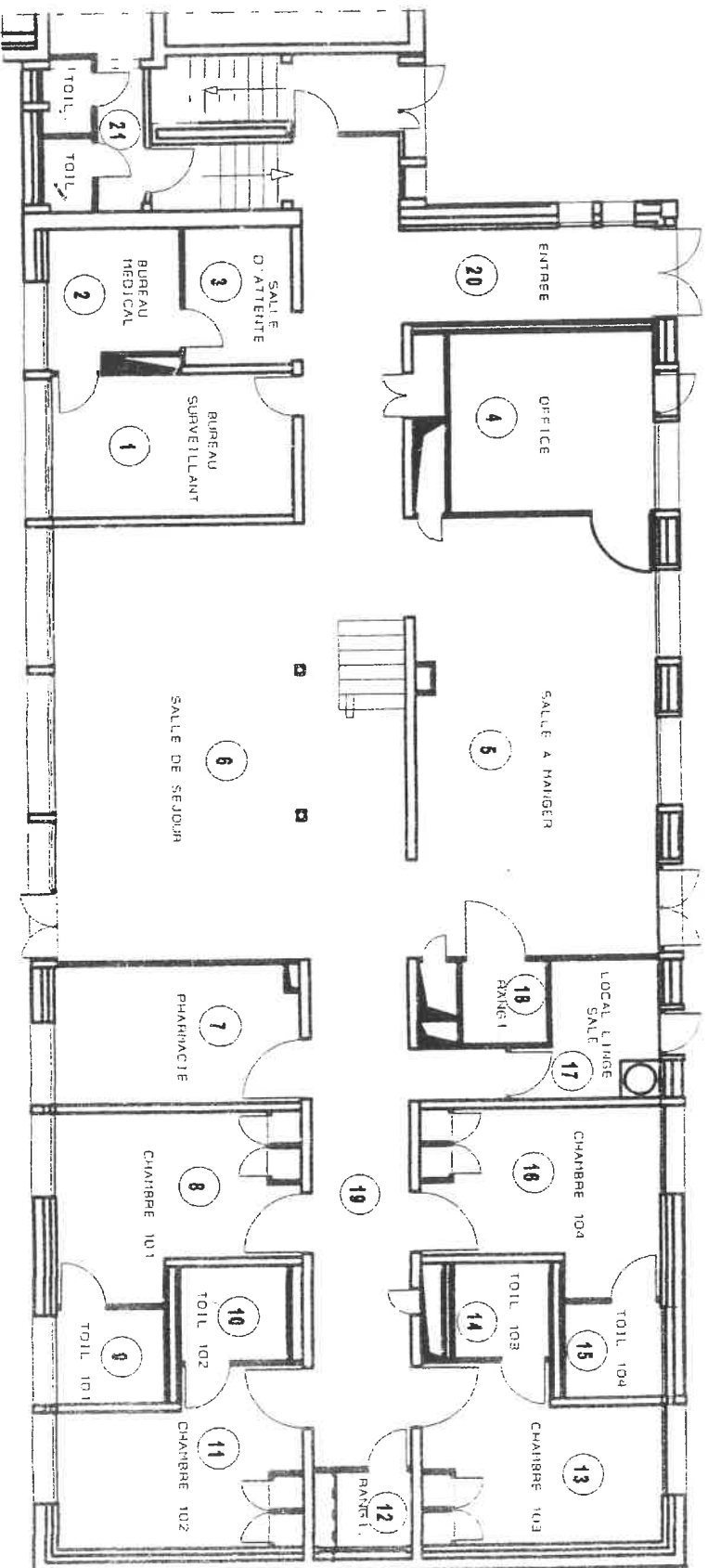

Bat "Fa1"

# "LES AMBANS"

ETAGE

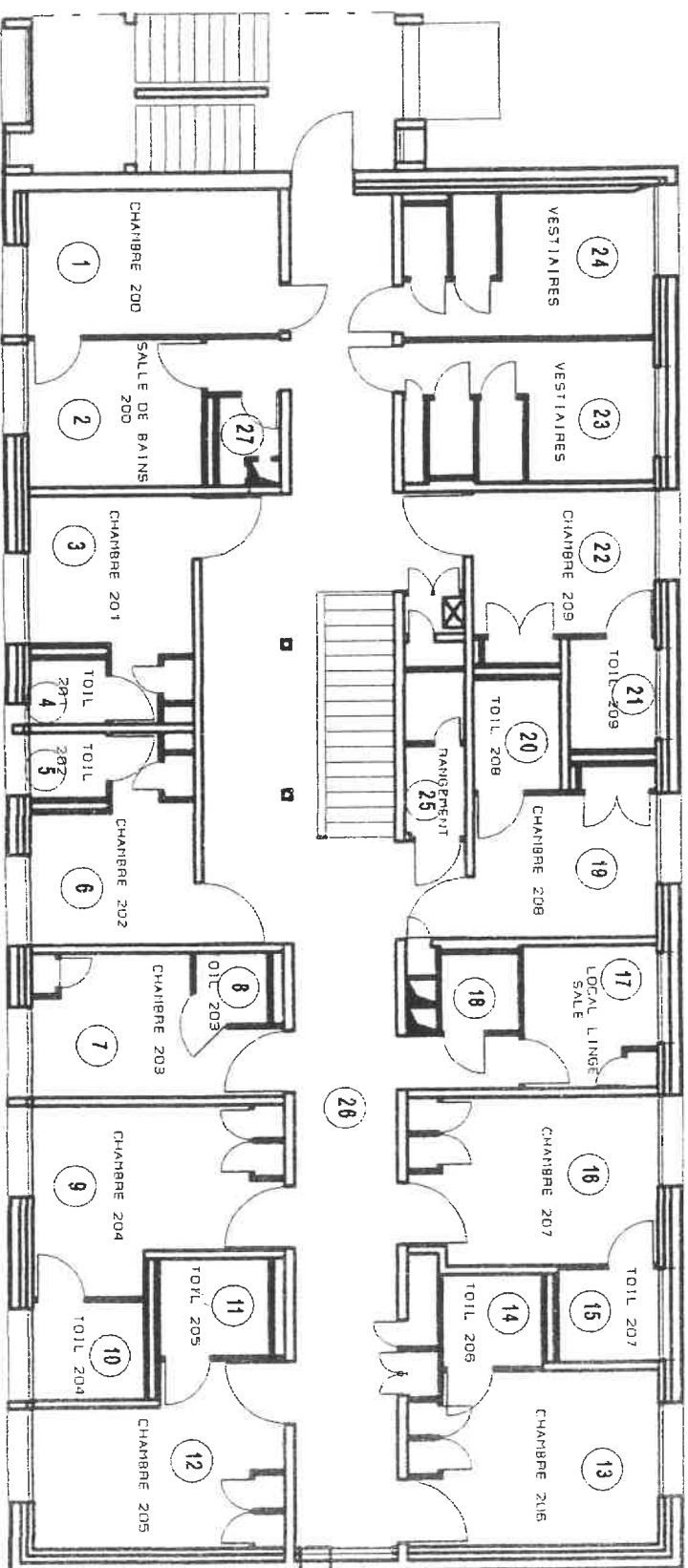

# **RAPPORT DE REPERAGE DES PRODUITS ET MATERIAUX CONTENANT DE L'AMIANTE** **Constat avant vente – Constitution dossier technique amiante**

**IMMEUBLE : Les Ambans – FA1**

Niveau	Localisation	Parois verticales intérieures et enduits				Planchers, plafonds et faux-plafonds				Conduits, canalisations et équipements					Trémie ascenseur, monte-charge		Autres (à préciser)	N° Observation
		Murs et poteaux	Cloisons, gaines et coffres verticaux	Plafonds, gaines, poutres, charpentes, coffres verticaux	Faux-plafonds	Planchers	Conduits fluides	Clapets Volets CF	Portes CF	Vide-ordures	Flocages							
0	Bureau 1	/	/	/	/	/	/	/	/	/	/	/	/	/	/	/	/	/
0	Bureau 2	/	/	/	/	/	/	/	/	/	/	/	/	/	/	/	/	/
0	Salle d'attente 3	/	/	/	/	/	/	/	/	/	/	/	/	/	/	/	/	/
0	Office 4	/	/	/	/	/	/	/	/	/	/	/	/	/	/	/	/	/
0	Salle à manger 5	/	/	/	/	/	/	/	/	/	/	/	/	/	/	/	/	/
0	Salle de séjour	/	/	/	/	/	/	/	/	/	/	/	/	/	/	/	/	/
0	Pharmacie 7	/	/	/	/	/	/	/	/	/	/	/	/	/	/	/	/	/
0	Chambre 8/9	/	/	/	/	/	/	/	/	/	/	/	/	/	/	/	/	/
0	Chambre 10/11	/	/	/	/	/	/	/	/	/	/	/	/	/	/	/	/	/
0	Rangement 12	/	/	/	/	/	/	/	/	/	/	/	/	/	/	/	/	/
0	Chambre 13/14	/	/	/	/	/	/	/	/	/	/	/	/	/	/	/	/	/
0	Chambre 15/16	/	/	/	/	/	/	/	/	/	/	/	/	/	/	/	/	/

**Légende :**  
 Ax : Matériau ayant fait l'objet d'un prélèvement positif (amiante)  
 Nx : Matériau ayant fait l'objet d'un prélèvement négatif (sans amiante)  
 Cx : Matériau analysé antérieurement et avec amiante  
 Px : Matériau analysé antérieurement et sans amiante  
 Exemple : A1 ~ prélèvement n° 1 contenant de l'amiante après analyse.

# RAPPORT DE REPERAGE DES PRODUITS ET MATERIAUX CONTENANT DE L'AMIANTE

## Constat avant vente -- Constitution dossier technique amiante

Page 27/237  
Rapport N° : 1314120  
Date : juin / juillet 2003

IMMEUBLE : Les Ambans -- FA1

Niveau	Localisation	Parois verticales intérieures et enduits				Planchers, plafonds et faux-plafonds					Conduits, canalisations et équipements					Trémie ascenseur, monte-charge	Autres (à préciser)	N° Observation	
		Murs et poteaux	Cloisons, gaines et coffres verticaux	Plafonds, gaines, poutres, charpentes, coffres verticaux	Faux-plafonds	Planchers	Conduits fluides	Clapets Volets CF	Portes CF	Vide-ordures									
0	Local linge sale 17	Flocages	Enduits projetés Revêtements durs Entourages poteaux	Flocages	Enduits projetés	Panneaux de cloison	Flocages	Enduits projetés	Panneaux collés ou vissés	Panneaux	Dalles de sol	Calorifuges	Conduits	Clapets, volets, rebouchage	Joints de porte (tresses, bandes)	Conduits	Flocages	/	
0	Rangement 18	/	/	/	/	/	/	/	/	/	/	/	/	/	/	/	/	/	/
0	Circulation 19	/	/	/	/	/	/	/	/	/	/	/	/	/	/	/	/	/	/
0	Entrée 20	/	/	/	/	/	/	/	/	/	/	/	/	/	/	/	/	/	/
1	Chambre 1/2/27	/	/	/	/	/	/	/	/	/	/	/	/	/	/	/	/	/	/
1	Chambre 3/4	/	/	/	/	/	/	/	/	/	/	/	/	/	/	/	/	/	/
1	Chambre 5/6	/	/	/	/	/	/	/	/	/	/	/	/	/	/	/	/	/	/
1	Chambre 7/8	/	/	/	/	/	/	/	/	/	/	/	/	/	/	/	/	/	/
1	Chambre 9/10	/	/	/	/	/	/	/	/	/	/	/	/	/	/	/	/	/	/
1	Chambre 11/12	/	/	/	/	/	/	/	/	/	/	/	/	/	/	/	/	/	/
1	Chambre 13/14	/	/	/	/	/	/	/	/	/	/	/	/	/	/	/	/	/	/
1	Chambre 15/16	/	/	/	/	/	/	/	/	/	/	/	/	/	/	/	/	/	/

**Légende :**  
 Ax : Matériau ayant fait l'objet d'un prélèvement positif (amiante)  
 Nx : Matériau ayant fait l'objet d'un prélèvement négatif (sans amiante)  
 Cx : Matériau analysé antérieurement et avec amiante  
 Px : Matériau analysé antérieurement et sans amiante

V : Matériau contenant de l'amiante reconnu visuellement  
 R : Matériau susceptible de contenir de l'amiante non prélevé  
 / : Elément non existant  
 ? : Elément existant ne contenant pas d'amiante

Exemple : A1 -- prélèvement n° 1 contenant de l'amiante après analyse.

[illegible]

Légende :	
Ax : Matériau ayant fait l'objet d'un prélèvement positif (amiante)	V : Matériau contenant de l'amiante reconnu visuellement
Nx : Matériau ayant fait l'objet d'un prélèvement négatif (sans amiante)	R : Matériau susceptible de contenir de l'amiante non prélevé
Cx : Matériau analysé antérieurement et avec amiante	/ : Élément non existant
Px : Matériau analysé antérieurement et sans amiante	T : Élément existant ne contenant pas d'amiante

Exemple : A1 – prélèvement n° 1 contenant de l'amiante après analyse.